

SPORTELLO DI CONSULENZA PSICO-PEDAGOGICA PER INSEGNANTI E GENITORI DELLA SCUOLA D'INFANZIA E PRIMARIA

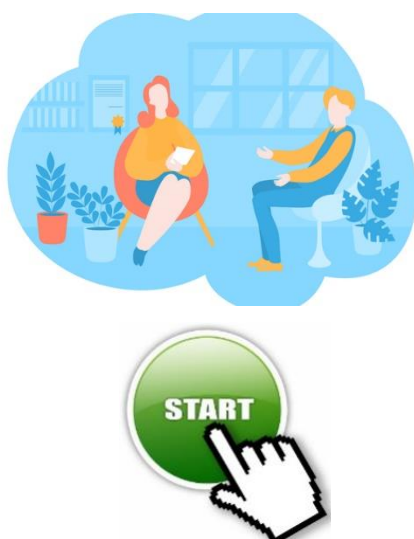

PROPOSTA PROGETTUALE A FAVORE DELL'ISTITUTO COMPRENSIVO DI VIA ACERBI PER L'A.S. 2021/2022 A
CURA DI ASSOCIAZIONE GENITORI ISTITUTO DOSSO VERDE



LE PSICOLOGHE DELL'ÉQUIPE
DELL'ASSOCIAZIONE GENITORI ISTITUTO
DOSSO VERDE SONO A DISPOSIZIONE DELLE
FAMIGLIE E DEI DOCENTI DELLE
SCUOLE D'INFANZIA E PRIMARIE
DELL'ISTITUTO COMPRENSIVO PRESSO GLI
SPORTELLI DEDICATI.

L'ACCESSO È SU APPUNTAMENTO AI
CONTATTI QUI RIPORTATI.

 **CONTATTI DIRETTI PER ACCEDERE AL SERVIZIO:**

SCUOLE D'INFANZIA

SCALA Dott.ssa Margherita Ferrari Ginevra, tel. 333-1492865

AQUILONE Dott.ssa Michela Tarenzi, tel. 338-1822429

OLEVANO Dott.ssa Xanthi Patera, tel. 327-3722756

MANARA Dott.ssa Anna Cebrelli, tel. 345-1208757

SAN GENESIO Dott.ssa Margherita Ferrari Ginevra, tel. 333-1492865

SCUOLE PRIMARIE

ADA NEGRI Dott.ssa Anna Cebrelli, tel. 345-1208757

CABRAL Dott.ssa Anna Cebrelli, tel. 345-1208757

MIRABELLO Dott.ssa Michela Tarenzi, tel. 338-1822429

PASCOLI Dott.ssa Xanthi Patera, tel. 327-3722756

SAN GENESIO Dott.ssa Margherita Ferrari Ginevra, tel. 333-1492865

**Per informazioni generali sul Servizio, e
richieste di approfondimento:**

Dott.ssa Margherita Ferrari Ginevra

 tel. 333-1492865

 m.ferrariginevra@gmail.com

 info@genitoridossoverde.it